

# Certificado de Garantia

Desde 1988 a Móveis Sul desenvolve móveis visando a excelência em todos os seus processos de produção, é uma empresa preocupada com a satisfação de seus clientes com foco na qualidade dos seus produtos.

Para manter essa relação e com o desígnio de a cada dia aumentar esta confiança, com plena consciência da importância da satisfação de todos é que disponibiliza este CERTIFICADO DE GARANTIA.

## 1. Da Garantia:

1.1 Esta garantia é válida para a substituição de peças e componentes que são partes integrantes do produto fornecido pela Móveis Sul, e que apresentarem eventuais defeitos de fabricação. Sua validação está vinculada ao correto preenchimento do termo de recebimento que acompanha o produto.

## 2. Da Cobertura da Garantia:

2.1 O início da vigência da garantia ocorre a partir da data de emissão da nota fiscal de venda ao consumidor correspondente ao produto a ser garantido, com identificação, obrigatoriamente, do código e modelo do produto.

2.2 O prazo de vigência da garantia é de três meses (90 dias), de acordo com o código de defesa do consumidor conforme lei 8.078 - 11/9/1990 ART. 26;

2.3 Mais três meses (90 dias) últimos de garantia adicional concedida pela Móveis Sul Indústria e Comércio Ltda;

## 3. Das Exclusões:

### 3.1 A garantia perderá a validade quando:

3.1.1 Os danos sofridos pelo produto ou seus acessórios e componentes forem decorridos de acidente, ou má utilização por parte do consumidor, também se for por quedas de objetos sobre o móvel;

3.1.2 O defeito for ocasionado por montagem realizada em desacordo com o manual de instruções;

3.1.3 Em função da exposição a ambientes úmidos e exposição prolongada a luz solar;

3.1.4 O produto ou peças tenham sido danificadas por acidente de transporte ou manuseio, riscos e batidas;

3.1.5 Em caso de movimentação inadequada do produto, e que cause danos ao mesmo;

3.1.6 Da utilização de peças ou componentes não originais, e que sejam inadequados ao produto.

### 3.2 A garantia concedida pelo fabricante não cobrirá:

3.2.1 Despesas com instalação do produto;

3.2.2 Despesa com transporte;

3.2.3 Danos causados ao produto, por motivos de força maior, como aqueles causados por agentes da natureza (chuvas, incêndios e excesso de umidade...)

## 4. Instruções para Limpeza e Conservação do Produto:

4.1 Observe para que o produto esteja nivelado, desta forma, as gavetas e portas terão um bom funcionamento, evite arrastá-lo;

4.2 Evitar que o móvel fique exposto a luz solar direta, ou em ambientes de umidade e calor excessivo;

4.3 Para limpeza use um pano macio umedecido com água;

4.4 Não utilize produtos que contenham reagentes químicos, como: álcool, removedores, amoníacos etc..., não utilize sapólios, polidores e demais produtos que contenham carga abrasiva, para evitar riscos e manchas

4.5 Não colocar carga excessiva de peso nas gavetas e prateleiras, para evitar acidentes ou danos ao produto;

## 5. Observações gerais:

5.1 Qualquer dúvida ou reclamação sobre este produto deve ser solicitado junto a loja onde foi efetuada a compra. Para esclarecer dúvidas técnicas contate a Móveis Sul pelo e-mail

Assistencia@moveissul.com.br ou pelo telefone 54 3358 6200. **Atenção:** A Solicitação de assistência Técnica só será aceita mediante preenchimento do Termo de Recebimento que acompanha o produto, sendo que o pedido da solicitação deve ser feito via on-line por um representante autorizado pela Móveis Sul.

# INSTRUÇÕES DE MONTAGEM

Leia atentamente este manual e guarde para consultas futuras.

## KIT FORNO / MICRO NEW ATENA SALMÃO/NUDE REF: 4961

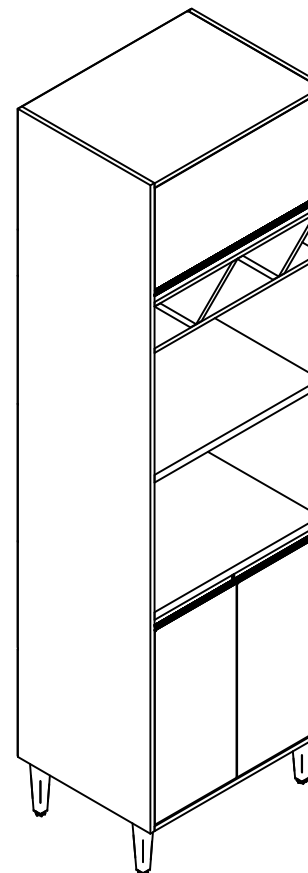

**MS**  
**MÓVEIS SUL**  
MÓVEIS COMO SUA FAMÍLIA MERECE

AV. VITAL ZAMBOTTO, 273 - AREA IND. III  
I.E.: 071/0032633 CNPJ 92.051.440/0001-96  
FONE 0(XX) 54 3358 6200 CEP 95.300.000  
LAGOA VERMELHA - RS - BRAZIL

Projetistas:  
Elizero A. Cassol  
engenharia@moveissul.com.br

Para montagem:

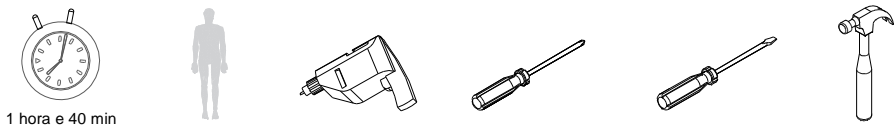

Lista de peças:

CÓD.	QUANT.	DESCRIÇÃO	MEDIDAS
47022	1	Lateral esq.	2100 X 496 X 15
36159	1	Base	620 X 496 X 15
47021	1	Lateral dir.	2100 X 496 X 15
36161	1	Chapéu	620 X 496 X 15
36162	1	Tampo	620 X 496 X 25
36163	1	Tampo micro	620 X 496 X 25
47023	1	Prateleira nicho	620 X 496 X 15
47024	1	Prateleira nicho sup.	620 X 496 X 15
36167	1	Prateleira móvel	620 X 450 X 15
36170	2	Costa inf.	646 X 345 X 3
36171	1	Costa forno	646 X 445 X 3
36172	1	Costa micro	646 X 415 X 3
36173	1	Costa nicho	646 X 150 X 3
36174	1	Costa sup.	646 X 390 X 3
47009	2	Divisão Adega dir	205 X 496 X 15
47010	2	Divisão Adega esq.	205 X 496 X 15
CÓD.	QUANT.	DESCRIÇÃO	MEDIDAS
36333	2	Porta inferior Nude	632 X 306 X 15
36334	1	Porta basculante Nude	614 X 332 X 15

**Passo 3:** Usar dobradiças e calços para fixar portas.  
Usar parafusos **B-18** para fixar os puxadores **H-05**.  
Para melhor acabamento, usar ponteiras nos puxadores.

OBS: na porta basculante  
usar dobradiças **F-02**, calços  
**G-05** e pistão **R-02**.

OBS 2: consultar o código das  
portas de acordo com sua cor  
na pág. 1

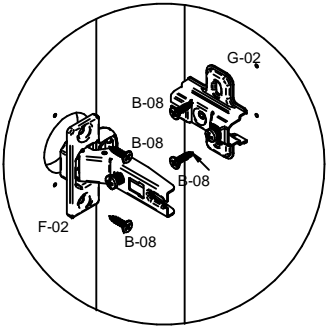

Detalhe B

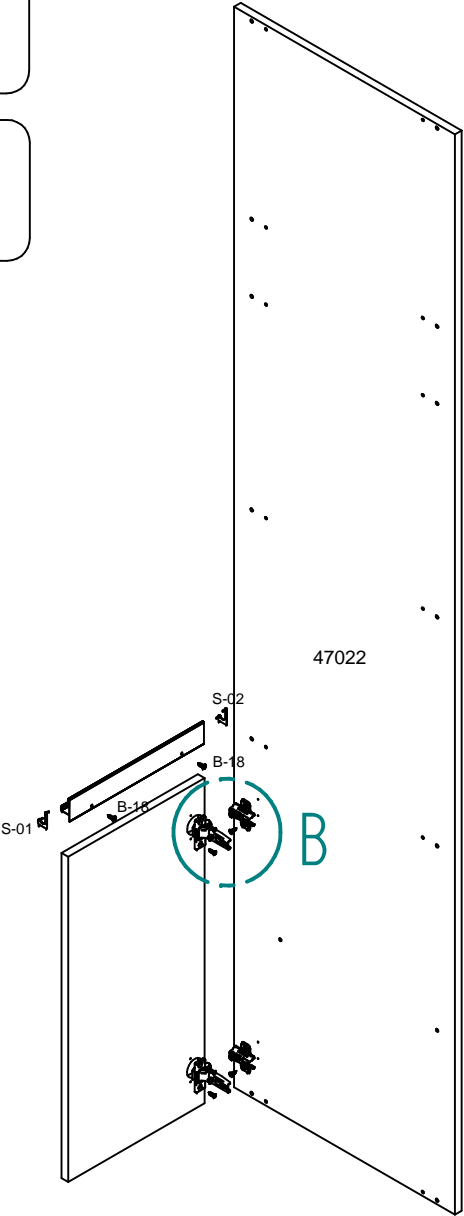

**Passo 2:** Usar pregos I-01, fixadores de costa J-01 e perfil H AC-01 para fixar as costas.

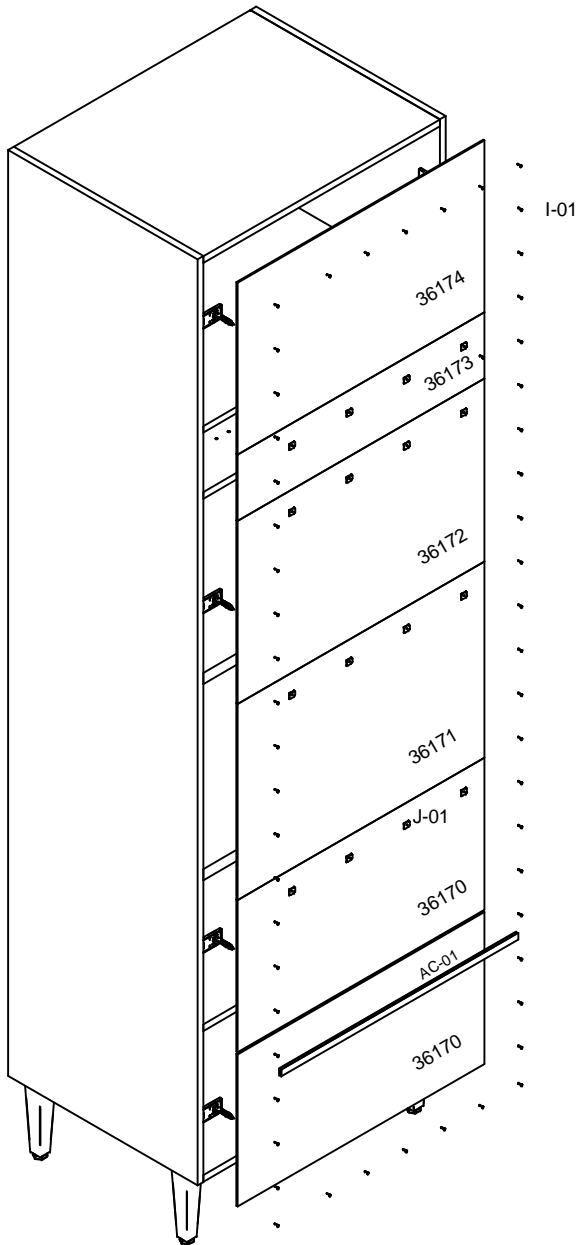

Relação de ferragens:

CÓD.	QUANT.	DESCRIÇÃO	IMAGEM
A-01	24	Cavilha 6 x 25	
B-06	4	Parafuso C.F. 4,5 x 40	
B-07	8	Parafuso madeira tampinha 5,5 x 50 C/T	
B-08	52	Parafuso C.C. 3,5 x 14	
B-10	24	Parafuso Bigfix 35	
B-11	24	Tambor Bigfix 15 x 11	
B-17	4	Parafuso união com flange 15mm	
B-18	7	Parafuso C.F. 3,5 x 14	
B-23	16	Parafuso C.C. 3,5 x 25	
D-02	24	Tampa para Tambor 7.2mm	
F-02	2	Dobradiça caneco 35 colo alto	
F-05	4	Dobradiça c/ amort 35 super alto	
G-02	2	Calço alto p/ dobradiça caneco 35	
G-05	2	Calço super alto p/ dobradiça caneco 35	
I-01	70	Prego 10 x 10	
J-01	16	Fixador de costas	
K-01	8	Capa Suporte Aéreo	
K-02	8	Suporte aéreo	
K-03	4	Suporte de prateleira 8x6mm	
L-01	8	Bucha fixadora	
N-03	4	Batente plástico	
S-01	3	Ponteira Dir.	
S-02	3	Ponteira Esq.	
X	1	Bisnaga de cola 10 gramas	
Z	1	Esquema de montagem A4	

Relação de acessórios:

CÓD.	QUANT.	DESCRIÇÃO	MEDIDA	IMAGEM
AC-01	1	Perfil H	620 mm	
H-05	2	Perfil ALX-158T Aluxa aluminio	302 mm	
H-05	1	Perfil ALX-158T Aluxa aluminio	610 mm	
M-05	4	Sapata regulável champagne		
R-02	1	Pistão N 60		

**Passo 1:** Usar cavilhas **A-01** e parafusos **B-10** e **B-11** para montagem das peças. Usar suportes aéreos para fixar o móvel na parede ou usar sapatas reguláveis com parafusos **B-06**. Para melhor acabamento, usar tampas nos tambores e parafusos.

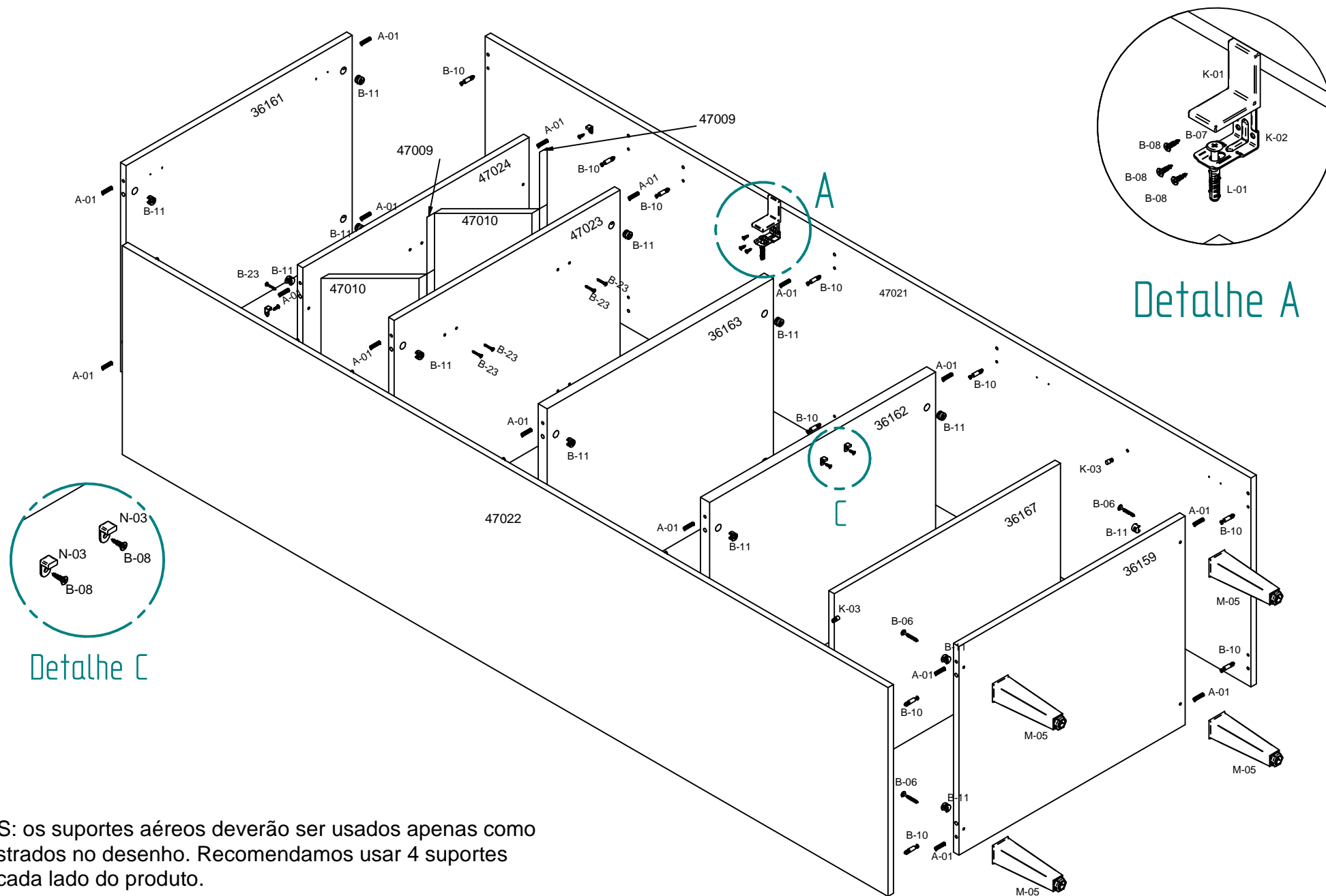

OBS: os suportes aéreos deverão ser usados apenas como mostrados no desenho. Recomendamos usar 4 suportes de cada lado do produto.